Delock Kabel EASY-USB 2.0 Typ-A Stecker > USB 2.0 Typ Micro-B Stecker 50 cm schwarz

Beschreibung

Dieses Kabel von Delock, mit EASY-USB Stecker, kann in beide Richtungen in die USB-A Buchse gesteckt werden. Somit kann der Stecker beidseitig verwendet werden und erleichtert das Einstecken.

Artikel-Nr. 85156

EAN: 4043619851560

Ursprungsland: China

Verpackung: Wiederverschließbare Tüte

Technische Daten

- Anschlüsse:
  1 x USB 2.0 Typ-A beidseitig Stecker >
  1 x USB 2.0 Typ Micro-B Stecker
- USB-A Stecker beidseitig verwendbar
- Leiterquerschnitt:
  28 AWG Datenleitung
  24 AWG Stromleitung
- Kabeldurchmesser: ca. 4,5 mm
- Kontakte mit Goldauflage
- Farbe: schwarz
- Länge inkl. Anschlüsse: ca. 0,5 m

Systemvoraussetzungen

- PC oder Notebook mit einem freien USB Typ-A Port
- Gerät mit USB 2.0 Typ Micro-B Port

© 2024 by Navilock. Alle hier aufgeführten Namen und Zeichen sind Eigentum des jeweiligen Herstellers. Druckfehler, Änderungen & Irrtümer vorbehalten.

Packungsinhalt

- Kabel

Abbildungen

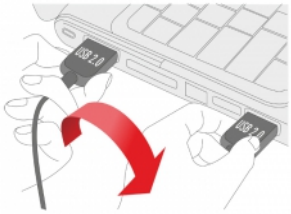

© 2024 by Navilock. Alle hier aufgeführten Namen und Zeichen sind Eigentum des jeweiligen Herstellers. Druckfehler, Änderungen & Irrtümer vorbehalten.

Allgemein

Spezifikation:	USB 2.0

Schnittstelle

Anschluss 1:	1 x USB 2.0 Typ-A beidseitig Stecker
Anschluss 2:	1 x USB 2.0 Typ Micro-B Stecker

Technische Eigenschaften

Datentransferrate:	USB 2.0 bis zu 480 Mb/s

Physikalische Eigenschaften

Kontaktveredelung:	goldbeschichtet
Leiterquerschnitt:	28 AWG Datenleitung 24 AWG Stromleitung
Länge:	0,50 m
Farbe:	schwarz

© 2024 by Navilock. Alle hier aufgeführten Namen und Zeichen sind Eigentum des jeweiligen Herstellers. Druckfehler, Änderungen & Irrtümer vorbehalten.