Delock Hub exterior de la industria 4 x USB 3.0 Tipo-A con protección ESD de 15 kV

Descripción

Este sólido concentrador USB industrial de Delock se puede conectar a una computadora a través de la interfaz USB Tipo-A. Expande la computadora mediante cuatro conectores USB Tipo-A, que admiten la especificación de carga de la batería USB BC1.2. Por lo tanto, los dispositivos conectados como los teléfonos inteligentes se pueden cargar más rápido. Si es necesario, se puede conectar una fuente de alimentación opcional o un cable de alimentación opcional a la toma de corriente.

Número de elemento 63309

EAN: 4043619633098

Pais de origen: China

Paquete: Retail Box

Especificación técnica

- Conectores:
  1 x USB 3.0 Tipo-B hembra >
  4 x USB 3.0 Tipo-A hembra - Especificación de carga de la batería BC1.2
  1 x conector de CC 9 – 40 V
  1 x conector de alimentación del terminal de 3 pines
- Conjunto de chips: VIA VL811+
- Velocidades de transferencias de datos de hasta:
  SuperSpeed USB 5 Gbps,
  Hi-Speed 480 Mbps,
  Full-Speed 12 Mbps,
  Low-Speed 1,5 Mbps
- 5 x Indicador LED
- Puertos USB con tomas de tornillo
- Carcasa metálica robusta
- Avance del orificio del tornillo USB Tipo-A: 19 mm aproximadamente
- Avance del orificio del tornillo USB Tipo-B: 19,5 mm aproximadamente
- Tamaño de rosca: M3
- Soportes para instalación en pared extraíbles
- Fuente de alimentación: alimentación por bus o autoalimentación

© 2024 by Navilock. Todos los nombres y símbolos aquí mencionados son propiedad de sus respectivos productores. Exceptuando errores, errores de impresión y cambios.

- Fuente de alimentación flexible con 9 V a 40 V
- Detección automática de la polaridad de entrada de los conectores de alimentación
- Protección ESD de hasta 15 kV para todos los puertos
- Dimensiones (LAxANxAL): aprox. 158 x 80 x 32 mm
- Color: negro
- Conectar y listo

Especificación del conector de alimentación

- 9 - 40 V
- Dimensiones:
  interior: ø aprox. 2,1 mm
  Exterior: ø aprox. 5,5 mm
  Longitud: aprox. 9 mm

Requisitos del sistema

- Windows 7/7-64/8.1/8.1-64/10/10-64, ex Linux Kernel 3.16.x, ex Mac OS 10.9
- PC o equipo portátil con un puerto USB Tipo-A disponible

Contenido del paquete

- Hub USB
- 1 x cable USB A macho a USB B macho, longitud aprox. 1 m
- 2 x soportes de montaje en la pared
- 1 x Montaje en carril DIN: 35 mm
- 1 x Bloque de terminales de 3 contactos
- Manual del usuario

© 2024 by Navilock. Todos los nombres y símbolos aquí mencionados son propiedad de sus respectivos productores. Exceptuando errores, errores de impresión y cambios.

Image

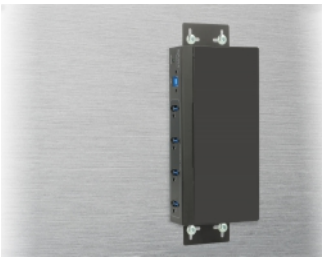

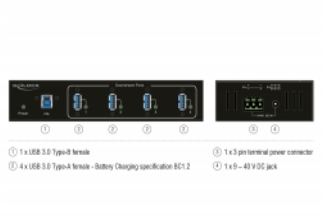

General

Función :	Battery Charging BC1.2 Conectar y listo
Mounting type:	DIN rail Montaje con tornillos
Supported operating system:	Linux Kernel 3.16 o superior Mac OS 10.9 o superior Windows 10 32-bit Windows 7 32-Bit Windows 7 64-Bit Windows 8.1 32-Bit Windows 8.1 64-Bit
Indicador LED:	5 x

Interface

Conector 1:	1 x USB 5 Gbps Tipo-B hembra
Conector 2 :	4 x USB 5 Gbps Type-A female - Battery Charging specification BC1.2
conector 3:	1 x conector de CC 9 – 40 V
conector 4:	1 x 3 pin terminal power connector

Physical characteristics

Longitud:	158 mm
Width:	80 mm
Height:	32 mm
Color:	negro

© 2024 by Navilock. Todos los nombres y símbolos aquí mencionados son propiedad de sus respectivos productores. Exceptuando errores, errores de impresión y cambios.